

## Casa de Pueblo de 4 dormitorio se vende en San Miguel de Salinas 630.000

Referencia: 698278

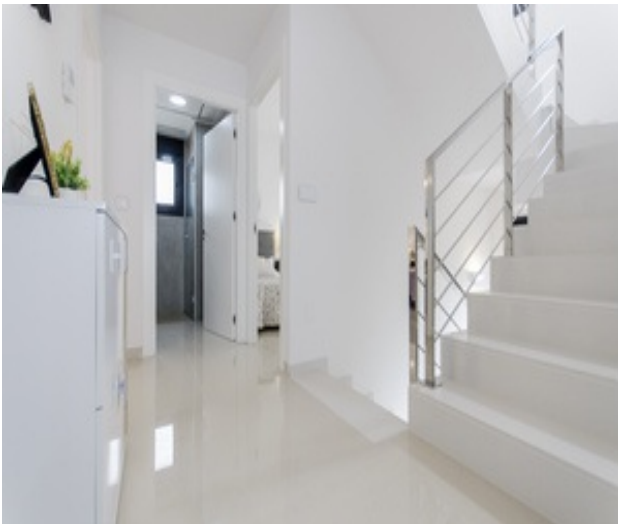



## Características

- 4 dormitorios
- 3 baños
- 144 m<sup>2</sup> construir
- 360 m<sup>2</sup> parcela
- Piscina: Yes

## Descripción

Es un grupo de villas de diseño, independientes, que consta de cuatro fases. Levantadas sobre parcelas con un tamaño mínimo de 320 metros cuadrados, todas tienen una piscina privada de siete por cuatro metros e incluyen plaza de aparcamiento.

EXTERIORES

El conjunto urbanístico se compone de cuatro tipologías de viviendas, que divergen en alturas y número de dormitorios. Gemma, Marta, Penélope y Silvia dan nombre a los diferentes modelos.

El modelo Gemma se configura sobre un interior de 92 metros cuadrados, en una única altura, y puede tener dos o tres dormitorios y dos baños. Mientras que las villas de las tipologías Penélope, Silvia y Marta son de dos alturas y superficies de hasta 197 metros cuadrados, en el caso de la última.

## INTERIORES

Estos tres modelos constan de tres o cuatro dormitorios, e incluso cinco en el tipo Marta. Tiene tres o cuatro cuartos de baño y algunas vestidor, además de terraza en la primera planta.

Todas las tipologías de vivienda Amay Bellavista tienen solárium en la azotea con tamaños superiores a los 50 metros cuadrados. Diseñadas para permitir la máxima cantidad de luz natural, sus cocinas son abiertas a grandes salones-comedor. Llevan puerta de entrada acorazada, ventanas de doble acristalamiento y preinstalación de aire acondicionado. Y se entregan con la cocina amueblada y los baños equipados...

---

 **0031 683707000**

 **[www.immo-spain.com](http://www.immo-spain.com)**

 **[marc@costaselect.com](mailto:marc@costaselect.com)**